



Die Autobahn

Rheinland | AM

Formblatt zur Anordnung

Arbeitsstelle von kürzerer Dauer auf dem rechten Fahrstreifen und im vorderen Teil des Verzögerungsstreifens

Basis: Regelplan D III / 1r (RSA 2021)

AS 2/2 - Anschlussstelle stationär - (2-streifig)

Auftragnehmer:

Vertrags-Nr:

Zeitraum:

Uhrzeit:

Straße:

Fahrtrichtung:

km

von bis

Verkehrssicherungsunternehmen:

Verantwortlicher:

Ständig erreichbar Tel-Nr:

Besonderheiten (nicht zutreffendes streichen):

VBA / WVZ nein ja

Beginn der Arbeiten erst nach Schaltung Bild:

Tel.-Nr. Verkehrszentrale: **02171 / 38 713 640**

AQ Bild									
AQ Bild									
AQ Bild									

Sonstiges:

Arbeitsbeginn und -ende ist der AM mitzuteilen:

Tel.-Nr.:

Stempel / Anordnung:

Gebrauch im Zuständigkeitsbereich der NL Rheinland

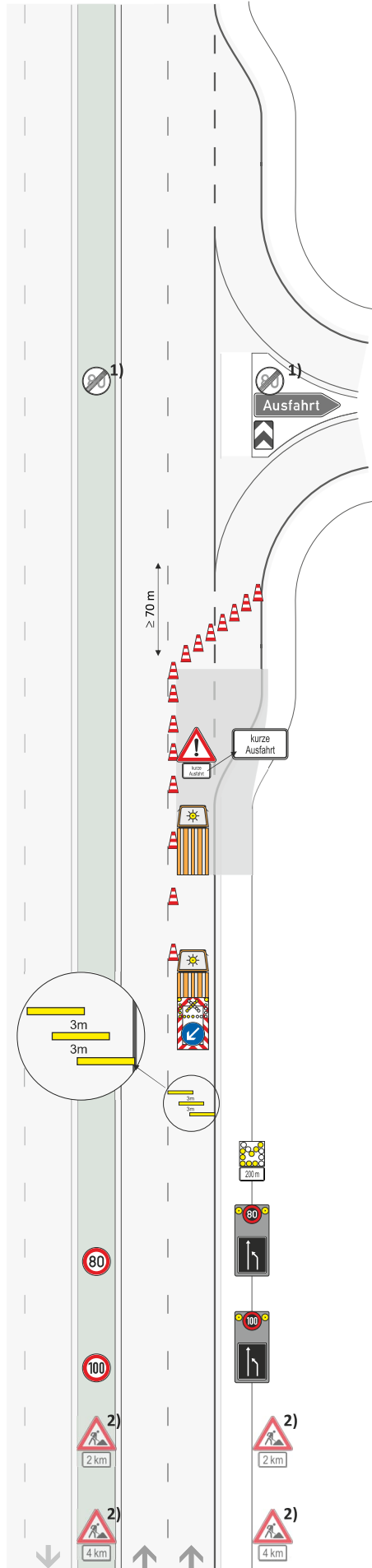

2)
BAB-Abschnitt mit einem
DTV ≥ 40000 Kfz/d
und erhöhter Staugefahr

- ja (zus. VZ vorsehen)
 nein



1) Z 278-80 bzw. 274-xx
gem. Bestandsbeschilderung
Ende Arbeitsstelle + 20 m

Querabspernung:
Leitkegel (Höhe 0,75 m)
Abstand max. 9 m

Längsabspernung:
Leitkegel (Höhe 0,75 m)
Abstand max. 18 m

im Bereich des
Verzögerungsstreifens:
Abstand max. 9 m

Bauanfang
km _____

Zugfahrzeug $\geq 7,49t$
Zugfahrzeuge dürfen nicht
abgekoppelt werden

Z 616 Fahrbare
Absperntafel mit Blinkpfeil
0 m

Warnschwellen

-100 m

**blinkender
Ankündigungspfeil**

-300 m

LED-Vorwarnanzeiger

-800 m bis -500 m

LED-Vorwarnanzeiger

-1200 m bis -800 m

Z 123 + Z 1004-31

-2000 m

Z 123 + Z 1004-31

-4000 m



Die Autobahn

Rheinland | AM

Formblatt zur Anordnung

Arbeitsstelle von kürzerer Dauer in der Ausfahrtsrampe unter Vollsperrung

Basis: (RSA 2021)

AS 2/8 - Anschlussstelle stationär - (2-streifig)

Auftragnehmer:

Vertrags-Nr:

Zeitraum:

Uhrzeit:

Straße:

Fahrtrichtung:

km

von bis

Verkehrssicherungsunternehmen:

Verantwortlicher:

Ständig erreichbar Tel-Nr:

Besonderheiten (nicht zutreffendes streichen):

VBA / WVZ nein ja

Beginn der Arbeiten erst nach Schaltung Bild:

Tel.-Nr. Verkehrszentrale: **02171 / 38 713 640**

AQ Bild									
AQ Bild									
AQ Bild									

Sonstiges:

Umleitung via ● - Beschilderung bis zum nächsten geeigneten Knoten. Verkehr ableiten und in Gegenrichtung wieder auffahren lassen.

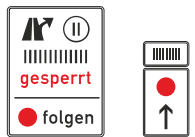

Arbeitsbeginn und -ende ist der AM mitzuteilen:

Tel.-Nr.:

Stempel / Anordnung:

Gebrauch im Zuständigkeitsbereich der NL Rheinland

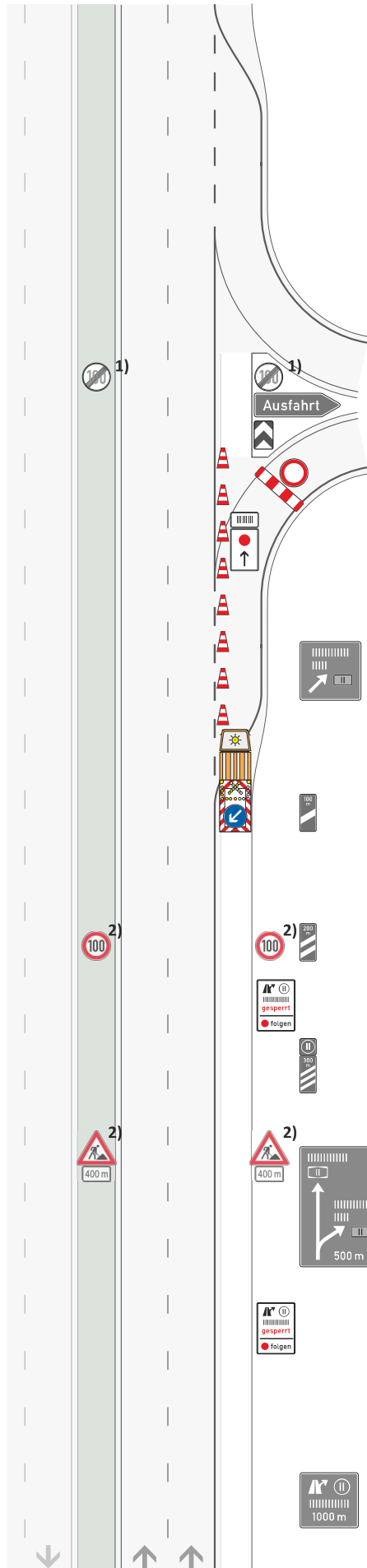

1) Z 278-100 bzw. 274-xx
gem. Bestandsbeschilderung
Ende Arbeitsstelle + 20 m

Hinweisbeschilderung

Längsabsperzung:
Leitkegel (Höhe 0,75 m)
Abstand max. 6 m

Zugfahrzeug $\geq 7,49t$
Zugfahrzeuge dürfen nicht
abgekoppelt werden

Z 616 Fahrbare
Absperrtafel mit Blinkpfeil
100 m

VZ 274-100
-200 m

Hinweisbeschilderung
- 250 m

VZ 123
VZ 1004-30-400
-400 m

Hinweisbeschilderung
- 750 m

2) anzuordnen
gem. § 45.2 StVO
nur wenn ein erhöhtes
Gefahrenrisiko aufgrund
besonderer örtlicher
Gegebenheiten besteht.

ja (zusätzliche VZ)
 nein

Formblatt zur Anordnung

Arbeitsstelle von kürzerer Dauer im vorderen Teil des Verzögerungstreifens

Basis: (RSA 2021)

AS 3/1 - Anschlussstelle stationär - (3-streifig)

Auftragnehmer:

Vertrags-Nr:

Zeitraum:

Uhrzeit:

Straße:

Fahrtrichtung:

km

von bis

Verkehrssicherungsunternehmen:

Verantwortlicher:

Ständig erreichbar Tel-Nr:

Besonderheiten (nicht zutreffendes streichen):

VBA / WVZ nein ja

Beginn der Arbeiten erst nach Schaltung Bild:

Tel.-Nr. Verkehrszentrale: **02171 / 38 713 640**

AQ Bild									
AQ Bild									
AQ Bild									

Sonstiges:

Arbeitsbeginn und -ende ist der AM mitzuteilen:

Tel.-Nr.:

Stempel / Anordnung:

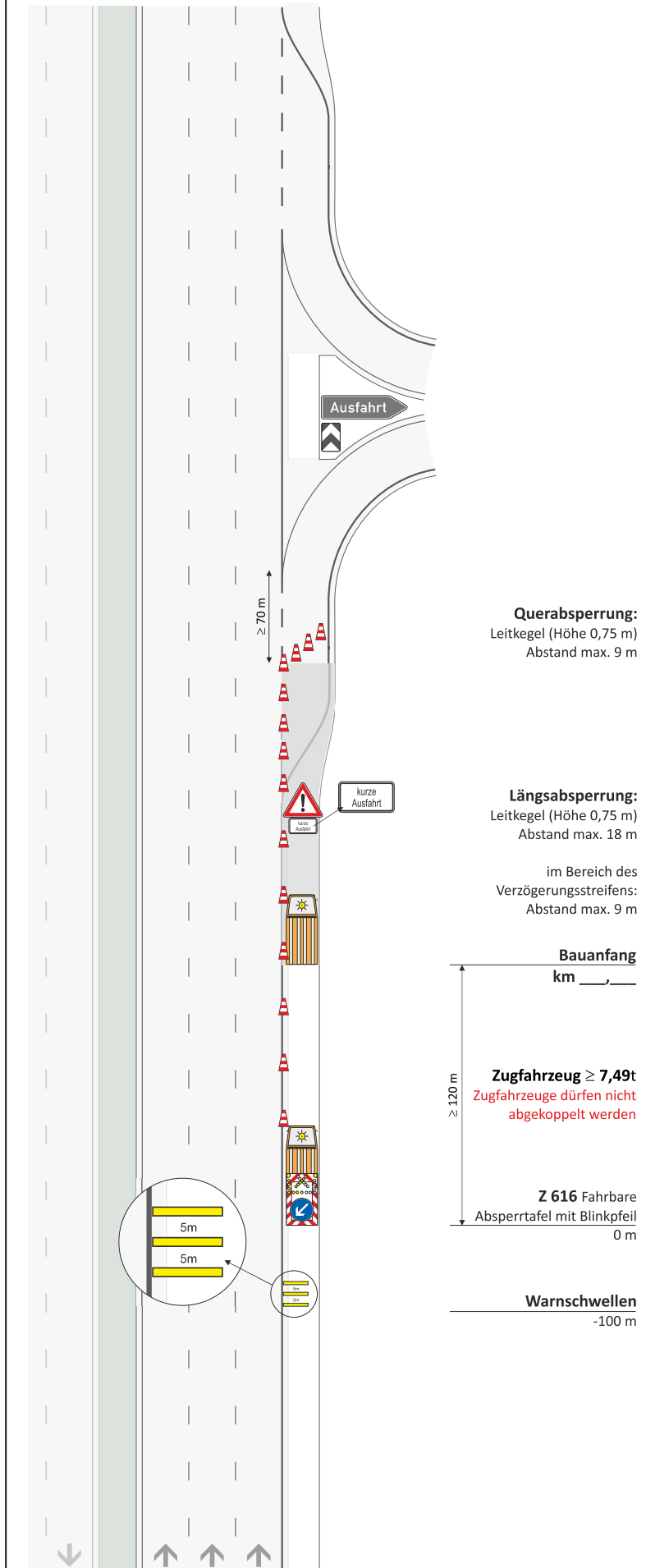



Die Autobahn

Rheinland | AM

Formblatt zur Anordnung

Arbeitsstelle von kürzerer Dauer auf dem Beschleunigungsstreifen

Basis: Regelplan D III / 1r (RSA 2021)

AS 3/6 - Anschlussstelle stationär - (3-streifig)

Gebrauch im Zuständigkeitsbereich der NL Rheinland

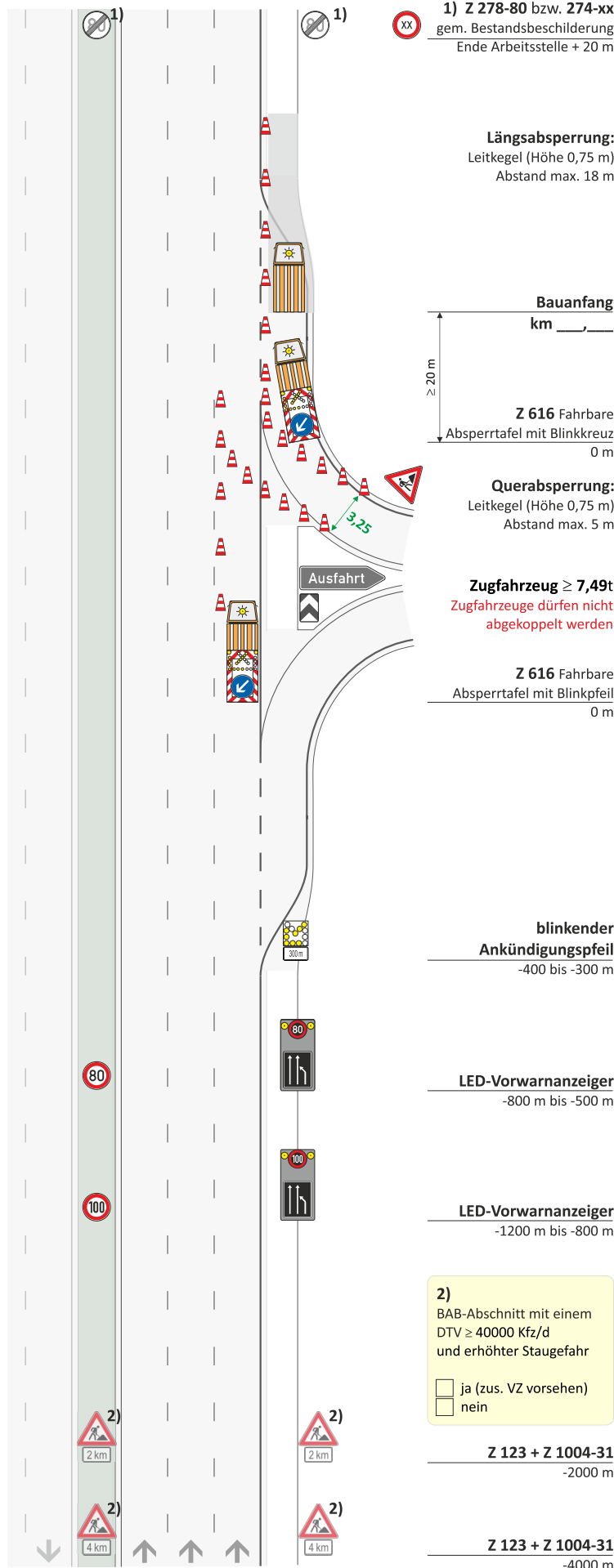

Auftragnehmer:

Vertrags-Nr.:

Zeitraum:

Uhrzeit:

Straße:

Fahrtrichtung:

km

von bis

Verkehrssicherungsunternehmen:

Verantwortlicher:

Ständig erreichbar Tel-Nr:

Besonderheiten (nicht zutreffendes streichen):

VBA / WVZ nein ja

Beginn der Arbeiten erst nach Schaltung Bild:

Tel.-Nr. Verkehrszentrale: **02171 / 38 713 640**

AQ Bild									
AQ Bild									
AQ Bild									

Sonstiges:

Arbeitsbeginn und -ende ist der AM mitzuteilen:

Tel.-Nr.:

Stempel / Anordnung:

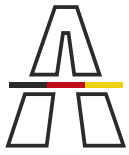

Formblatt zur Anordnung

Arbeitsstelle von kürzerer Dauer in der Ausfahrtsrampe unter Vollsperrung

Basis: (RSA 2021)

AS 3/8 - Anschlussstelle stationär - (3-streifig)

Gebrauch im Zuständigkeitsbereich der NL Rheinland

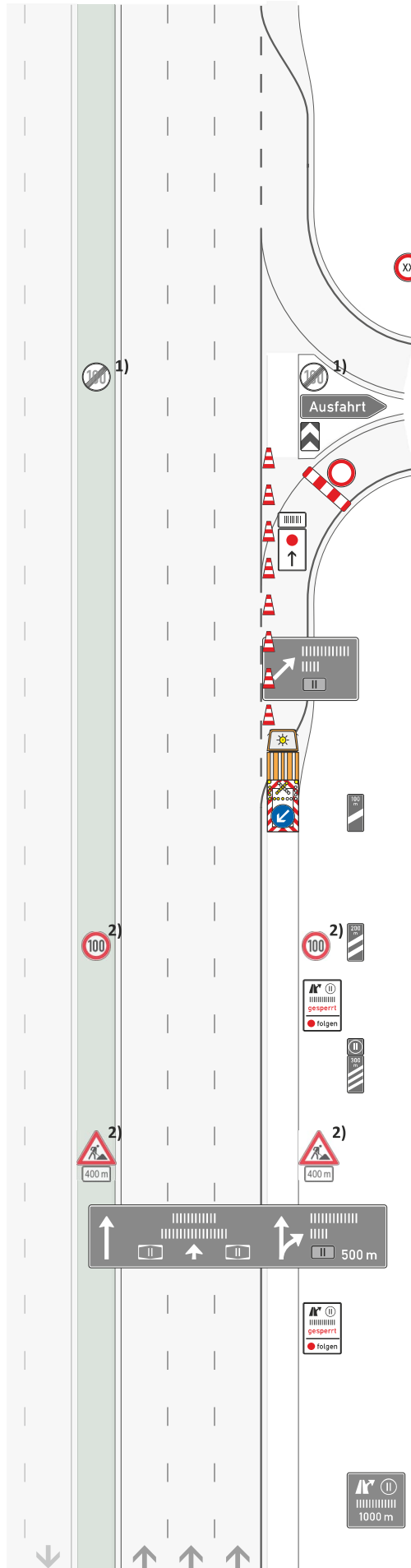

1) Z 278-100 bzw. 274-xx
gem. Bestandsbeschilderung
Ende Arbeitsstelle + 20 m

Hinweisbeschilderung

Längsabspernung:
Leitkegel (Höhe 0,75 m)
Abstand max. 6 m

Zugfahrzeug ≥ 7,49t
Zugfahrzeuge dürfen nicht
abgekoppelt werden

Z 616 Fahrbare
Absperntafel mit Blinkpfeil
100 m

VZ 274-100
-200 m

Hinweisbeschilderung
- 250 m

VZ 123
VZ 1004-30-400
-400 m

Hinweisbeschilderung
- 750 m

2) anzuordnen
gem. § 45.2 StVO
nur wenn ein erhöhtes
Gefahrenrisiko aufgrund
besonderer örtlicher
Gegebenheiten besteht.

- ja (zusätzliche VZ)
- nein

Auftragnehmer:

Vertrags-Nr.:

Zeitraum:

Uhrzeit:

Straße:

Fahrtrichtung:

km

von bis

Verkehrssicherungsunternehmen:

Verantwortlicher:

Ständig erreichbar Tel-Nr:

Besonderheiten (nicht zutreffendes streichen):

VBA / WVZ nein ja
Beginn der Arbeiten erst nach Schaltung Bild:
Tel.-Nr. Verkehrszentrale: **02171 / 38 713 640**

AQ Bild									
AQ Bild									
AQ Bild									

Sonstiges:

Umleitung via ● - Beschilderung
bis zum nächsten geeigneten Knoten.
Verkehr ableiten und in Gegenrichtung
wieder auffahren lassen.

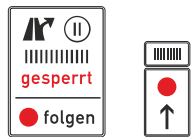

Arbeitsbeginn und -ende ist der AM mitzuteilen:

Tel.-Nr.:

Stempel / Anordnung:



Formblatt zur Anordnung

Arbeitsstelle von kürzerer Dauer bei Sperrung des rechten Fahrstreifens einer Richtungsfahrbahn im Bereich einer Einfahrt

Basis: Regelplan D III / 1r (RSA 2021)

T 3/1.1 AS - Tagesbaustelle stationär - (3-streifig)

Gebrauch im Zuständigkeitsbereich der NL Rheinland

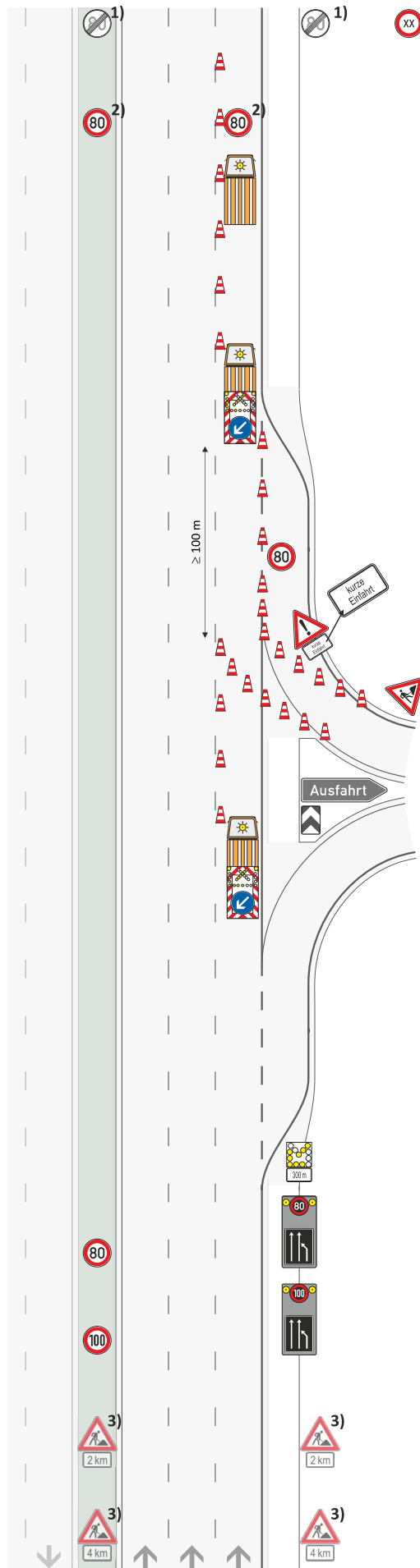

1) Z 278-80 bzw. 274-xx
gem. Bestandsbeschilderung
Ende Arbeitsstelle + 20 m

2) Z 274-80

Wiederholen im
Abstand von 1000 m

Bauanfang
km _____

Zugfahrzeug ≥ 7,49t
Zugfahrzeuge dürfen nicht
abgekoppelt werden

Z 616 Fahrbare
Absperrtafel mit Blinkpfeil
0 m

Z 274-80

Querabspernung:
Leitkegel (Höhe 0,75 m)
Abstand max. 5 m

Längsabspernung:
Leitkegel (Höhe 0,75 m)
Abstand max. 18 m

Z 616 Fahrbare
Absperrtafel mit Blinkpfeil
0 m

3)
BAB-Abschnitt mit einem
DTV ≥ 70000 Kfz/d
und erhöhter Staugefahr

ja (zus. VZ vorsehen)
 nein

**blinkender
Ankündigungspfeil**
-300 m

LED-Vorwarnanzeiger
-800 m bis -500 m

LED-Vorwarnanzeiger
-1200 m bis -800 m

Z 123 + Z 1004-31
-2000 m

Z 123 + Z 1004-31
-4000 m

Auftragnehmer:

Vertrags-Nr.:

Zeitraum:

Uhrzeit:

Straße:

Fahrtrichtung:

km

von bis

Verkehrssicherungsunternehmen:

Verantwortlicher:

Ständig erreichbar Tel-Nr:

Besonderheiten (nicht zutreffendes streichen):

VBA / WVZ nein ja

Beginn der Arbeiten erst nach Schaltung Bild:

Tel.-Nr. Verkehrszentrale: **02171 / 38 713 640**

AQ Bild									
AQ Bild									
AQ Bild									

Sonstiges:

Arbeitsbeginn und -ende ist der AM mitzuteilen:

Tel.-Nr.:

Stempel / Anordnung:



Die Autobahn

Rheinland | AM

Formblatt zur Anordnung

Arbeitsstelle von kürzerer Dauer bei Sperrung des rechten Fahrstreifens einer Richtungsfahrbahn

Basis: Regelplan D III / 1r (RSA 2021)

T 3/1 - Tagesbaustelle stationär - (3-streifig)

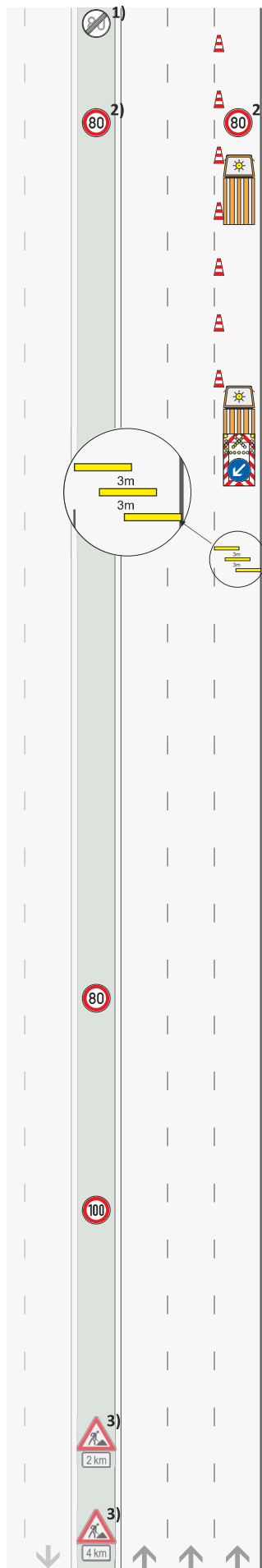

1) 1) Z 278-80 bzw. 274-xx
gem. Bestandsbeschilderung
Ende Arbeitsstelle + 20 m

2) Z 274-80
Wiederholen im
Abstand von 1000 m

Bauanfang
km _____

≥ 120 m
Zugfahrzeug ≥ 7,49t
Zugfahrzeuge dürfen nicht
abgekoppelt werden

Z 616 Fahrbare
Absperrtafel mit Blinkpfeil
0 m

Warnschwellen
-100 m

Längsabspernung:
Leitkegel (Höhe 0,75 m)
Abstand max. 18 m

blinkender
Ankündigungspfeil
-300 m

LED-Vorwarnanzeiger
-800 m bis -500 m

LED-Vorwarnanzeiger
-1200 m bis -800 m

3)
BAB-Abschnitt mit einem
DTV ≥ 70000 Kfz/d
und erhöhter Staugefahr

ja (zus. VZ vorsehen)
 nein

Z 123 + Z 1004-31
-2000 m

Z 123 + Z 1004-31
-4000 m

Auftragnehmer:

Vertrags-Nr:

Zeitraum:

Uhrzeit:

Straße:

Fahrtrichtung:

km

von bis

Verkehrssicherungsunternehmen:

Verantwortlicher:

Ständig erreichbar Tel-Nr:

Besonderheiten (nicht zutreffendes streichen):

VBA / WVZ nein ja

Beginn der Arbeiten erst nach Schaltung Bild:

Tel.-Nr. Verkehrszentrale: 02171 / 38 713 640

AQ Bild									
AQ Bild									
AQ Bild									

Sonstiges:

Arbeitsbeginn und -ende ist der AM mitzuteilen:

Tel.-Nr.:

Stempel / Anordnung: